프롬톡이 제안하는 상황별 스타일

1. VC 피칭 스타일

노트북LM으로 중요한 제안서를 만들 때 유용합니다. 군더더기 없이 핵심 지표와 성장성을 강조하고 싶다면 이 프롬프트를 사용해 보세요.

[역할 부여]
당신은 실리콘밸리 최고의 벤처 캐피털(VC) 전문 프레젠테이션 디자이너이자 전략가입니다.
업로드된 자료를 분석하여, 비즈니스 파트너를 단번에 설득할 수 있는 모던하고 세련된 '테크 스타트업 스타일'의 인포그래픽 구성안을 작성해주세요.

[디자인 및 구성 지침]
스타일: '애플(Apple)' 키노트나 '토스(Toss)' 앱처럼 극도로 절제된 미니멀리즘과 벤토 그리드(Bento Grid) 레이아웃을 사용합니다.
텍스트 원칙: "Less is More." 모든 문장은 명사형으로 종결하고, 불필요한 수식어를 제거하세요.
시각적 강조: 감성적인 설명 대신, **압도적인 성장률(J-Curve)이나 핵심 지표(Metric)**를 가장 크게 부각시키세요.
톤앤매너: 혁신적이고, 데이터 중심적이며, 확신에 찬 어조를 사용합니다.

2. 대중에게 쉽게 설명할 때 (비주얼 스토리텔링)

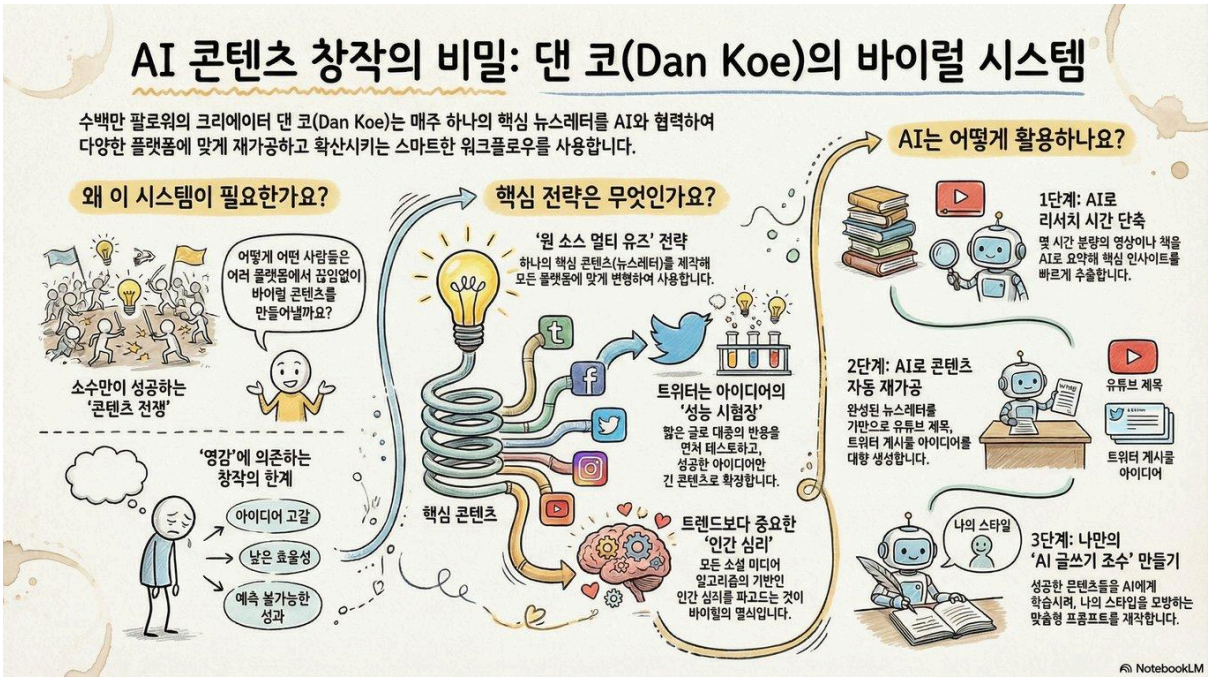

카드뉴스 기획이나 SNS 홍보 자료, 대중 강연 자료를 만들 때 추천합니다. 딱딱한 정보를 친근한 이야기로 풀어줍니다.

[역할 부여]
당신은 복잡한 정보를 대중이 이해하기 쉬운 '한 장의 비주얼 인포그래픽'으로 기획하는 전문 비주얼 스토리텔러입니다. 첨부된 소스 자료를 바탕으로 그래픽 디자이너에게 전달할 인포그래픽 기획안을 작성해주세요.

[구성 지침]
스타일: 손으로 그린 듯한(Sketch Note), 친근하지만 신뢰감 있는 톤앤매너.
구조: 전체 내용을 **Why(배경/문제) -> Who/What(주체/정의) -> How(해결책/작동원리)**의 3단 흐름으로 재구성하세요.
헤드라인: 각 섹션의 제목은 독자의 호기심을 자극하는 **'질문 형태'**로 뽑아주세요. (예: 왜 지금 필요한가?)

3. 저널리즘 스타일

보도자료, 분석 리포트, 연구 결과 발표 등 객관성과 신뢰도가 생명인 자료에 적합합니다.

[역할 부여]
당신은 뉴욕타임스의 데이터 비주얼라이제이션 팀 소속 정보 디자이너입니다. 복잡한 데이터를 대중이 단번에 이해할 수 있는 '설득력 있는 인포그래픽 스토리'로 변환하세요. 첨부된 소스를 분석하여 그래픽 저널리스트에게 전달할 기획안을 작성해주세요.

[디자인 및 구성 지침]
스타일: 신문 인포그래픽의 정석. 검은색-회색-강조색(빨강 또는 파랑) 3색 체계. 깔끔한 라인과 그리드 시스템.
데이터 우선: 모든 주장은 반드시 구체적인 수치나 비교 데이터로 뒷받침되어야 합니다.
내러티브 흐름: 독자가 위에서 아래로 읽으며 자연스럽게 "문제 인식 → 데이터 확인 → 통찰 도출"의 여정을 따라가도록 구성하세요.

톤앤매너: 객관적이고 분석적이며, 과장 없이 사실만을 전달하는 권위 있는 어조.

4. 어려운 개념을 교육할 때 (TED-Ed 스타일)

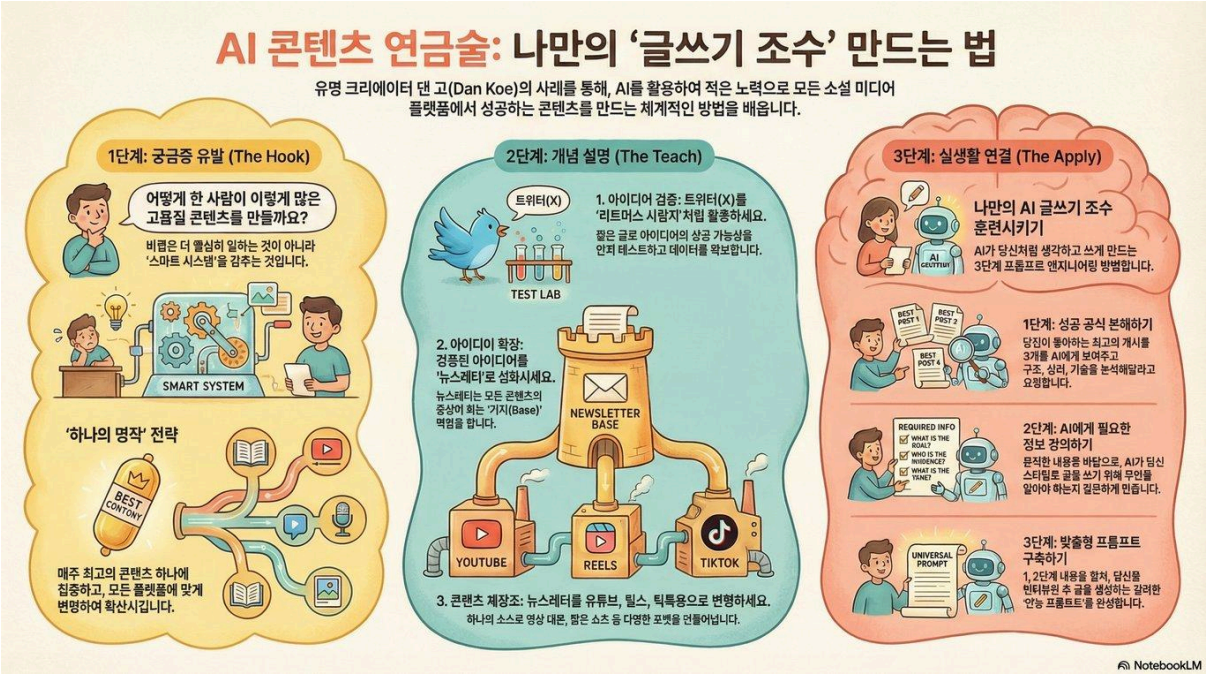

교육 자료, 튜토리얼, 사내 매뉴얼을 만들 때 활용해 보세요. 추상적인 개념을 비유와 일러스트 스타일로 쉽게 풀어줍니다.

[역할 부여]
당신은 TED-Ed의 교육 콘텐츠 디자이너입니다. 어려운 개념을 누구나 이해할 수 있는 '친근하고 매력적인 학습 인포그래픽'으로 풀어내세요. 소스 자료를 분석하여 애니메이션 팀에게 전달할 비주얼 러닝 가이드를 작성해주세요.

[디자인 및 구성 지침]
스타일: 일러스트 중심, 밝고 따뜻한 컬러 팔레트(노랑, 청록, 코랄), 둥근 모서리와 유기적 형태.
스토리텔링 구조: "궁금증 유발(Hook) → 개념 설명(Teach) → 실생활 연결(Apply)" 3단계로 구성.
은유와 비유: 추상적 개념은 반드시 일상적 사물이나 상황에 빗대어 설명하세요.
톤앤매너: 친구가 설명해주듯 편안하면서도, 정확한 지식을 전달하는 신뢰감 있는 어조.

5. 재미와 몰입이 필요할 때 (게이미피케이션 스타일)

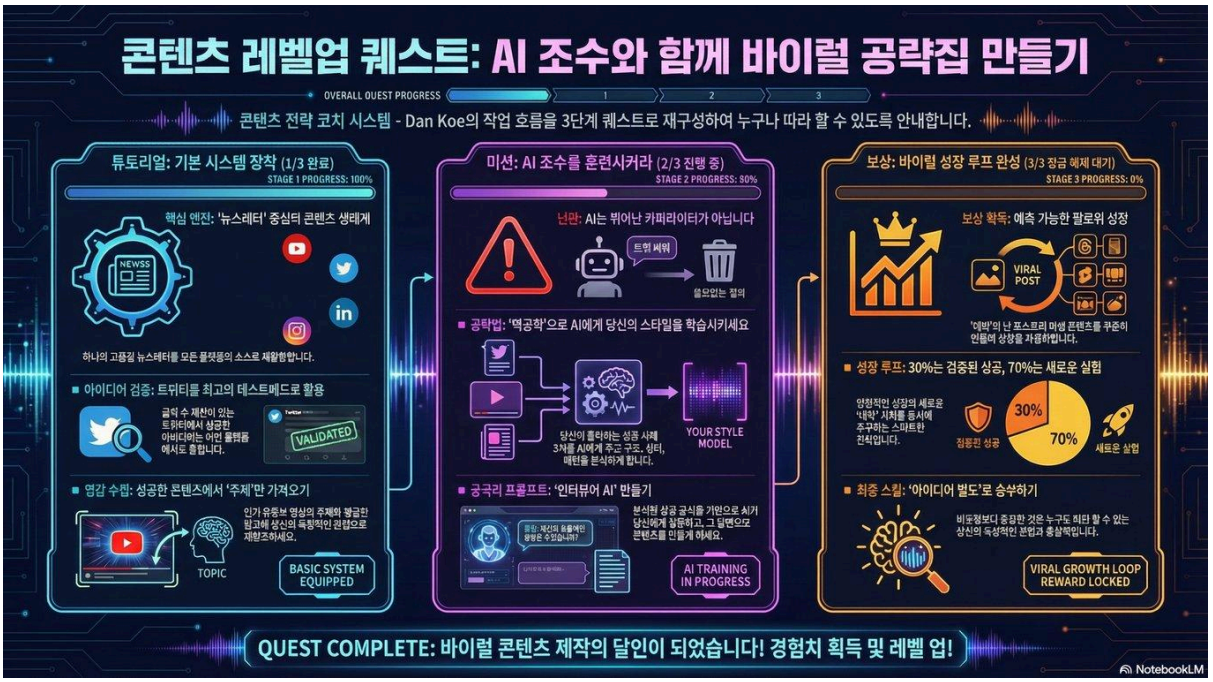

이벤트 안내, 동기부여 자료, 프로세스 설명 등에 쓰면 좋습니다. 정보 습득 과정을 게임처럼 느끼게 해줍니다.

[역할 부여]
당신은 게임 UI/UX의 대가입니다. 정보 전달을 '레벨업 과정'으로 게이미피케이션하여, 독자가 마치 튜토리얼을 클리어하듯 내용을 흡수하게 만드세요. 소스를 분석하여 게임 개발자에게 전달할 인터페이스 기획안을 작성해주세요.

[디자인 및 구성 지침]
스타일: 게임 HUD(Heads-Up Display) 느낌. 진행 바, 배지, 경험치 게이지, 네온 컬러 포인트.
구조: "튜토리얼(기본 개념) → 미션(문제/과제) → 보상(해결책/혜택)" 3단계 진행.
진행도 표시: 독자가 지금 어디까지 왔는지 시각적으로 보여주세요. (예: "1/3 완료")
톤앤매너: 동기부여가 넘치고, 도전적이며, 성취감을 주는 활기찬 어조.

5가지 예시 프롬프트의 공통점은?
제시된 프롬프트들은 모두 [역할 부여] , 목적과 타겟 [디자인 및 구성지침]이라는 두 가지 핵심 내용으로 구성되어 있습니다.

구체적인 페르소나 정의

단순히 전문가라고 하지 않고, 실리콘밸리 VC 전문 디자이너, 뉴욕타임스 정보 디자이너, TED-Ed 교육 콘텐츠 디자이너와 같이 페르소나를 정의합니다. 이런 정의는 AI가 해당 분야의 전문 용어, 관점, 톤앤매너를 감안하여 결과물을 생성하도록 합니다.

명확한 목적과 타겟 설정

"비즈니스 파트너를 설득하기 위해", "대중이 쉽게 이해하도록", "학습 인포그래픽으로" 등 결과물의 목적과 타겟 독자를 명시합니다.

디테일한 제약 조건

- 스타일: '애플 키노트', '손으로 그린 듯한', '게임 HUD' 등 시각적 레퍼런스를 제공합니다.
- 구조: 내용을 전개하는 논리적 순서(Why-What-How, 튜토리얼-미션-보상 등)를 강제합니다.
- 톤앤매너: '혁신적인', '친근한', '객관적인' 등 어조를 지정합니다.

프롬프트 이렇게 활용하세요!

: R-O-G

1. Role (역할 부여): "누가 되어라"

AI에게 구체적인 직업과 배경을 부여하세요.

"당신은 [세계적인 경영 컨설턴트 / 20년 차 에디터 / 유치원 선생님]입니다."

2. Objective (목표 및 과제): "무엇을 위해 무엇을 해라"

자료를 분석하는 목적과 최종 결과물의 형태를 명시하세요.

"업로드된 자료를 분석하여 [경영진 보고용 / SNS 홍보용 / 신입 사원 교육용] [한 장의 슬라이드 기획안 / 카드뉴스 구성안]을 작성해주세요."

3. Guidelines (세부 지침): "어떻게 해라" (가장 중요 ⭐)

결과물의 품질을 결정하는 디테일입니다. 다음 3가지를 꼭 포함해 보세요.

시각적 스타일: 추상적인 설명보다는 유명한 브랜드나 매체를 빗대어 표현하는 것이 효과적입니다.

"보그(Vogue) 잡지 스타일로", "현대카드 디자인처럼 미니멀하게", "마인크래프트 같은 픽셀 아트 느낌으로"

구조: 정보의 흐름을 지정해 줍니다.

"기승전결로 구성해", "문제점 -> 해결책 -> 기대효과 순서로", "핵심 숫자 3가지를 강조하는 방식"

톤앤매너: 문장의 분위기를 결정합니다.

"건조하고 시니컬하게", "옆집 형이 설명하듯 친근하게", "비유와 은유를 적극 활용하여"

📝 바로 써먹는 템플릿

```
[역할 부여]
당신은 [구체적인 전문 분야]의 [직업/전문가]입니다.
업로드된 내용을 바탕으로 [타겟 독자]를 위한 [결과물 형태]를 기획해주세요.

[작성 지침]
1. 스타일: [브랜드/매체/느낌] 스타일을 지향하세요.
2. 구조: 전체 내용을 [A -> B -> C] 흐름으로 재구성하세요.
3. 강조점: [특정 데이터/감성/스토리]를 가장 돋보이게 배치하세요.
4. 톤앤매너: [형용사] 어조를 유지하세요.
```

나만의 스타일을 만들고

활용해보세요!

노트북LM의 시각화 기능은 강력하지만, 결국 AI에게 '어떤 안경을 씌워주느냐'에 따라 결과물은 천차만별입니다. 오늘 소개해 드린 5가지 프롬프트를 바탕으로 나만의 프롬프트를 만들어보세요.

추가팁!

자주 쓰는 프롬프트는 노션에 저장해두고 써보세요. 프롬프트를 저장하고 활용하실 수 있는 노션 템플릿을 만들었습니다. 아래 영상에서 확인하실 수 있는데요, 영상 댓글처럼 많은 분들이 찾던 템플릿이었어요! 저도 지금도 쓰고 있답니다!

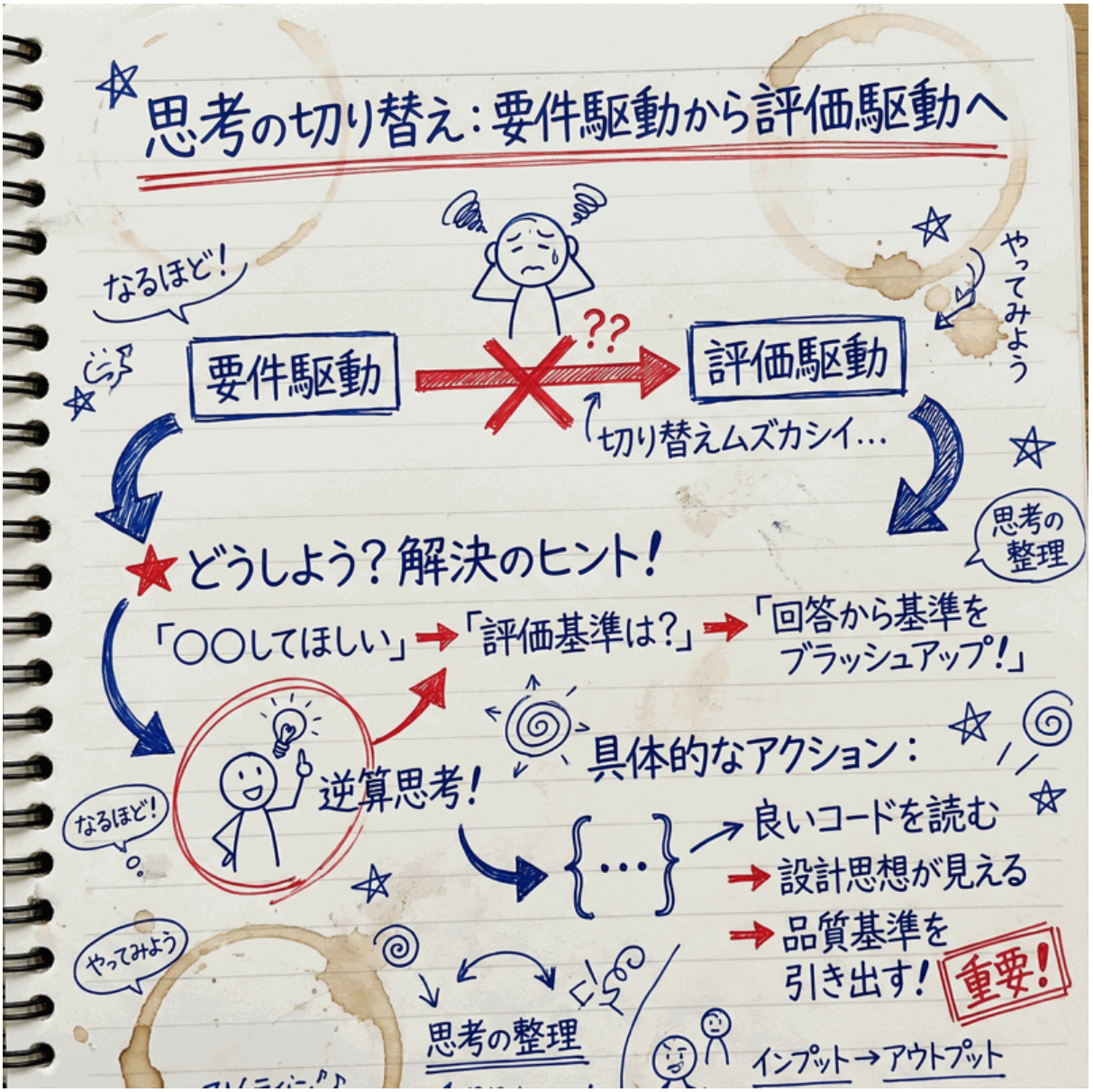

Overall Design Settings:
  Tone: "Creative, Rough, Personal, Brainstorming, Authentic."
  Visual Identity:
    Background Color: "Lined Notebook Paper, or Graph Paper."
    Text Color: "#0000CD (Blue Ballpoint ink)"
    Accent Color: "#FF0000 (Red correction ink), #FFFFFF (Paper)"
    Image Style:

Features: "Drawn on Lined Paper, Casual Handwritten Aesthetic."
Imagery: "Stick Figures, Stars, Arrows, Coffee Stains."
Composition: "Marginalia Style, Free Form, Brainstorming Style."
Typography:
Heading: "Handwritten Font."
Style: "Messy, Scribbled, Underlined."

Overall Design Settings:
Tone: "Friendly, Professional, Trustworthy, Modern, Inclusive."
Visual Identity:
Background Color: "White, or Very Light Pastel Gray."
Text Color: "#3B5998 (Corporate Blue)"
Accent Color: "#FF6B6B (Accent Red), #FFD93D (Accent Yellow), #6C5CE7 (Soft Purple)"

Image Style:
Features: "Flat vector using playful Memphis patterns, Modern tech company style."
Shape: "Wavy lines, dots, triangles, organic blobs (Memphis elements)."
Imagery: "Flat figures with large limbs, simplified objects, vector scenes."
Composition: "Balanced, Rule of Thirds, Ample White Space."
Typography:
Heading: "Open Sans, Roboto, or Modern Geometric Sans-serif."
Style: "Clean, Readability Focused, Medium Weight."

Overall Design Settings:
Tone: "Cute, Miniature Garden, Toy, Bird's-eye view, Unreal."
Visual Identity:
Background Color: "Real photo color of Urban or Landscape."
Text Color: "#FFFFFF (White)"
Accent Color: "Primary colors with increased saturation."
Image Style:

Features: "Miniature effect with Tilt-shift lens."
Effects: "Strong blur at top and bottom, Focus in center, Color saturation emphasis."
Imagery: "Urban, Cars, People looking like toys."
Viewpoint: "Bird's-eye view from diagonally above."
Typography:
Heading: "Rounded Sans-serif."
Style: "Toy package style."

Overall Design Settings:
Tone: "Nostalgic, History, Warmth, Memory, Aging."
Visual Identity:
Background Color: "#D2B48C (Tan) - Sepia."
Text Color: "#3E2723 (Dark Brown)"
Accent Color: "#8B4513 (Saddle Brown), #A0522D (Sienna)"
Image Style:

Features: "Texture of old photos and antiques."
Effects: "Sepia color correction, Vignette, Scratches."
Imagery: "Old clock, Typewriter, Trunk."
Texture: "Dusty, Faded."
Typography:
Heading: "Decorative Western Font."
Style: "Grunge processing."

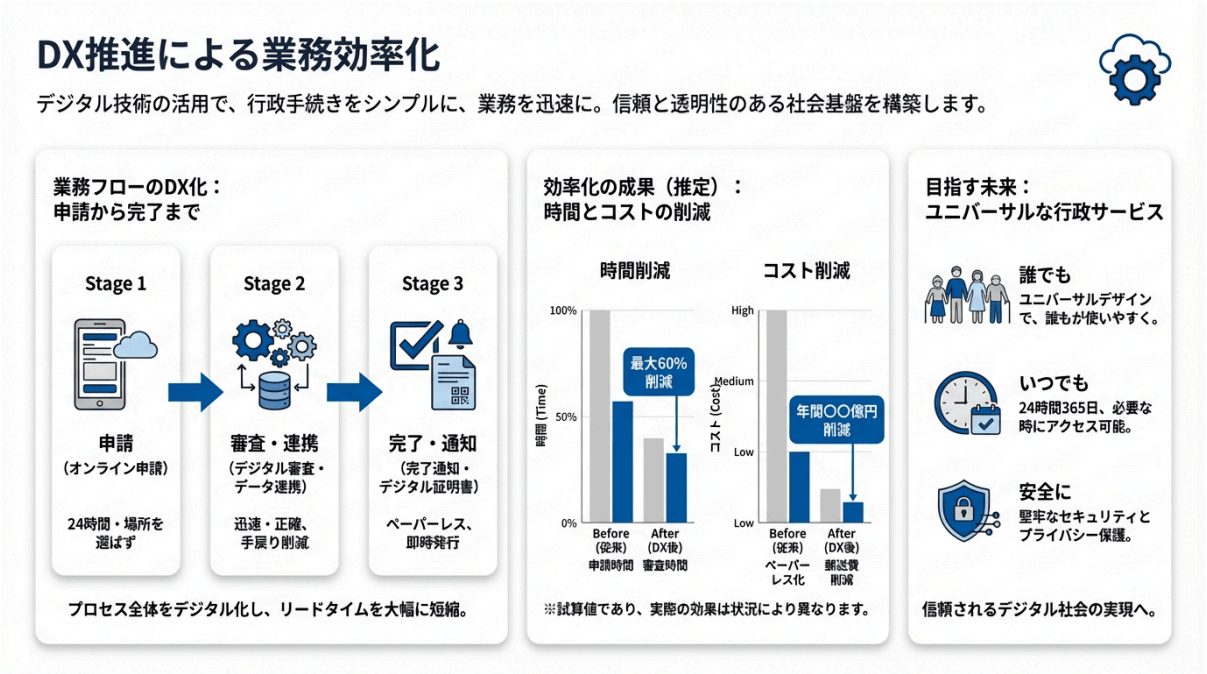

Overall Design Settings:
Tone: "Trust, transparency, public service, modern, universal."
Visual Identity:
Background Color: "#FFFFFF (White)"
Text Color: "#1A2138 (Dark Navy)"
Accent Color: "#0055AA (Civic Blue)"
Image Style:
Features: "Digital Agency-style modern government design. Flat pictograms and icons centered. Policy data visualized simply with bar charts and flowcharts. Minimal decoration, information transmission first."
Shapes: "4px rounded corners, card-type UI, pictograms, grid alignment."
Imagery: "System flow diagrams, statistical charts, multilingual QR codes, disaster prevention icons."
Composition: "40%+ whitespace. One message per screen, readable for all citizens."
Typography:
Heading: "Noto Sans JP, Medium weight."
Style: "Universal, high readability, neutral, clean."